

SITUACIÓN DEFICIENCIAS DETERMINADAS

PREVIO

DURANTE

POSTERIOR

DEPARTAMENTO:	Alta Verapaz	MUNICIPIO:	Lanquín
NOMBRE DEL ESTABLECIMIENTO:	Escuela Oficial Rural Mixta	DIRECCIÓN DEL ESTABLECIMIENTO:	Aldea Seamay Juana Tux
CÓDIGO DEL ESTABLECIMIENTO:	16-11-0010-43	FECHA:	23/02/2024



Foto1: Cambio de piso en cocina y culminación de paredes de cocina.



Foto 2: Estructura de techo.

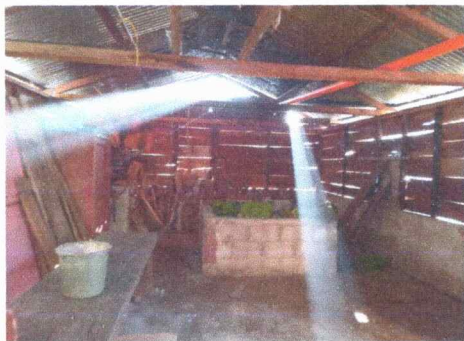

Foto 3: Pintura en muros interiores y exteriores del centro educativo.



Foto 4: Cambio de techo y viga de metal.



Foto 5: Cambio de estructura y cubierta en cocina.



Foto 6: Cambio de puerta y ventanas.

Observación: Si es necesario se pueden agregar hojas adicionales y actualizar el número de hojas.

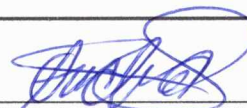

Firma y sello del Presidente de la OPF

Firma y Sello Director Centro Educativo Público

